

PROSIDING SINDHAR III

SEMINAR NASIONAL 2017 DISEMINASI HASIL RISET DAN PENGABDIAN MASYARAKAT

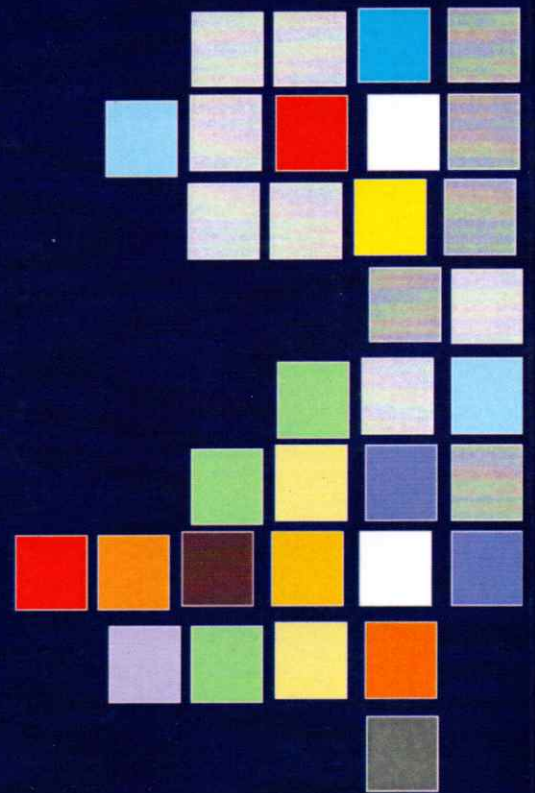

Diselenggarakan Oleh :
Lembaga Penelitian dan Pengabdian Kepada Masyarakat (LPPM)
UNIVERSITAS BOSOWA MAKASSAR

September
30, 2017

Proceeding SINDHAR III
(Seminar Ilmiah Nasional dan Diseminasi Hasil Riset)
Nomor ISSN : 2477-4979

PROSIDING SINDHAR III – 2017

(Seminar Ilmiah Nasional dan Diseminasi Hasil Riset dan Pengabdian)
Volume 3 – September 2017

**DIGITALISASI DAN TRANSFORMASI HASIL RISET DAN PENGABDIAN
KEPADA MASYARAKAT MENUJU PEMBANGUNAN BERKELANJUTAN**

ISSN : 2477-4979

PENERBIT

Lembaga Penelitian dan Pengabdian Kepada Masyarakat (LPPM)
UNIVERSITAS BOSOWA MAKASSAR

Alamat Redaksi :

Lembaga Penelitian dan Pengabdian Kepada Masyarakat (LPPM)
Jl. Urip Sumohardjo Km 4 Kampus II Lt. 5 Ruang Sidang IPTEKS
Telp. 0411- 425 902 – 452 789 Fax. 0411- 452 568
Email : sindhar_unibos@gmail.com
Makassar- Sulawesi Selatan

DATAR ISI

Prosing Sindhar.....	i
Sindhar.....	ii
Dewan Redaksi.....	iii
Kata Pengantar.....	iv
Prakata Rektor.....	v
Daftar Isi.....	vi-x
<u>Artikel Bidang Keilmuan Ekonomi</u>	
Peningkatan Usaha Kecil Di Kabupaten Sinjai (Studi Kasus Usaha Kerupuk Bawang) <i>Riska Jafar, Ramli Manrapi, Haeruddin.....</i>	E 1 – E 8
Pengembangan Dan Perbaikan Kualitas Usaha Kerajinan Pandai Besi Kabupaten Pangkep <i>Muhammad Idris.....</i>	E 9 – E 13
Peningkatan Pendapatan Peternak Itik Petelur Dengan Metode Pendampingan Desa Matunru-Tunrue Kecamatan Cempa Kabupaten Pinrang <i>Thanwain dan Dahlia Dahlifa Moeler.....</i>	E 14 – E 21
Pemberdayaan Masyarakat Dalam Pengelolaan Potensi Hasil Perikanan Di Kabupaten Pangkep (Usaha Bolu Kambu di Kec. Segeri) <i>Indrayani Nur dan Haeruddin.....</i>	E 22 – E 28
Konstruksi Tata Kelola Keuangan Desa Dalam Mewujudkan Akuntabilitas Keuangan Desa Menuju Kemandirian Desa Di Desa Pao Kecamatan Tombolo Pao Kabupaten Gowa <i>I Nyoman Mariantha dan Faridah.....</i>	E 29 – E 35
Strategi Peningkatan Pendapatan Pengusaha Panci Dandang Melalui Program Pembinaan Dan Pendampingan Di Kota Makassar <i>Herminawaty Abubakar.....</i>	E 36 – E 39
Peningkatan Ekonomi Masyarakat Melalui Usaha Peternakan Sapi Rakyat (Studi Kasus di Desa Bune Kab. Bone) <i>Haeruddin dan Muhammad Idris.....</i>	E 40 – E 46
Usaha Bawang Merah Goreng Di Kelurahan Lakawan Kecamatan Anggeraja Kabupaten Enrekang <i>Mahlis Ruslan dan Yulia Hasan.....</i>	E 47 – E 51
Pengembangan Dan Peningkatan Usaha Wisata Mancing Soreang Kabupaten Wana <i>Miah Saif dan Nurfaizah Sahib.....</i>	E 52 – E 56
Pengembangan Kelompok Usaha Rumah Tangga “Kue Kacang Tumbuk” Desa Tumbulo Kabupaten Bantaeng <i>Rizka Wenne dan I Nyoman Mariantha.....</i>	E 57 – E 62
Implementasi Multi Saluran Pemasaran Rajungan Sebagai Upaya Peningkatan Pendapatan Nelayan Di Sulawesi Selatan (Studi Kasus Kabupaten Pankep) <i>Sumartono dan Eddy.....</i>	E 63 – E 71
<i>Universitas Brawijaya Makassar</i>	

Pengembangan Usaha Saraung Desa Lipungan Kecamatan Minasate'ne Kabupaten Pangkajenne Kepulauan <i>Widiastuti dan Andi Batary Citta</i>	E 72 – E 75
Pemberdayaan Lahan Kritis Untuk Bercocok Tanam Jagung Kuning Untuk Meningkatkan Kesejahteraan Petani <i>Rafiuddin</i>	E 76 – E 82
Pengembangan Inovasi Kue Tradisional Putucangkir Dalam Penguatan Ekonomi Masyarakat Di Kabupaten Gowa <i>Hernita dan Iwan Perwira</i>	E 83 – E 90
✓ Peningkatan Pendapatan Budidaya Ikan Lele Kolam Pekarangan Dikelurahan Bara- Baraya Kota Makassar <i>Sukmawati</i>	E 91 – E 95
Pengaruh Karakteristik Toko Dan Produk Bagi Konsumen Di Indonesia Terhadap Pembelian Impulsif <i>Aditya Halim Perdana Kusuma dan Munawir Nasir</i>	E 96 – E 104
Analisis Akuntabilitas Kinerja Sekretariat Daerah Kabupaten Mamasa <i>Petrus Ma'na dan Petrus P. Roreng</i>	E 105 – E 111
Pengaruh Kreativitas Dan Inovasi Terhadap Perilaku Wirausaha Serta Dampaknya Pada Keberlangsungan Usaha Jasa Makanan Dan Minuman Di Kota Makassar <i>Chahyono, Siti Haerani dan Anwar Ramli</i>	E 112 – E 117
<u>Artikel Bidang Keilmuan Teknik</u>	
Empowerment Fishermen To Increase Production And Income On The Island Of Barrang Lompo In The Land Makassar <i>Syafri dan Muhlis Ruslan</i>	T 1 – T 6
Pengembangan Desa Wisata Berbasis Pemberdayaan Masyarakat Di Desa Bonto Tallasa Kecamatan Ulu Ere Kabupaten Bantaeng <i>Jufriadi</i>	T 7 – T 13
Peningkatan Usaha Produksi Tahu Di Kelurahan Karang Anyer Kecamatan Mariso Kota Makassar <i>M. Natsir Abduh, Thamrin Abduh dan Leny Sandang</i>	T 14 – T 18
Teknologi Pengolahan Makanan Berbahan Dasar Ayam Menjadi Abon Desa Campaligiang Kabupaten Sidrap <i>Hermawati dan Hijriah</i>	T 19 – T 24
Pembuatan Dodol Pangi Sebagai Salah Satu Makanan Khas Kabupaten Soppeng <i>Arman Setiawan dan Andi Rumpang Yusuf</i>	T 25 – T 29
Peningkatan Pendapatan Masyarakat Nelayan Kelurahan Lae-Lae Kota Makassar <i>Ridwan dan M. Tang</i>	T 30 – T 34

PENINGKATAN PENDAPATAN BUDIDAYA IKAN LELE KOLAM PEKARANGAN DIKELURAHAN BARA- BARAYA KOTA MAKASSAR

Oleh

Sukmawati

Email: sukma.univ45@gmail.com

Fakultas Ekonomi Universitas Bosowa

ABSTRAK

Perkembangan sektor perikanan utamanya budidaya air tawar, air payau dan perikanan laut meningkat secara signifikan, bahkan dewasa ini menjadi program yang sedang dikembangkan di Kota Makassar, tentunya harus dibarengi dengan upaya peningkatan skill sumber daya manusia (SDM) melalui pendidikandan pelatihan terhadap tenaga kerja yang dilaksanakan secara kontinu. Realisasi produksi budidaya ikan lele kolam pekarangan di Kelurahan Bara-Baraya Kota Makassar, terkhusus jenis ikan lele diestimasi meningkat sesuai target hingga akhir tahun ini. Tahun 2016 produksi ikan lele ditargetkan mampu mencapai 117.300 (kg) seiring dengan pengembangan teknologi budidaya yang telah dikembangkan. Dengan meningkatnya jumlah produksi ikan lele di Kelurahan Bara-baraya Kota Makassar mendorong terjadinya surplus produksi harga ikan turun sehingga usaha budidaya ikan lele mengalami kesulitan pemasaran sehingga diperlukan teknologi untuk penanganan hasil produksi ikan lele (pasca panen ikan lele).

Teknologi yang ditawarkan adalah bagaimana menangani pendampingan teknik pembesaran ikan lele dan pasca panen ikan lele dengan metode diversifikasi olahan ikan lele (bakso lele), yang bisa mengawetkan ikan lele sampai satu bulan, serta metode partisipatif bagi kelompok usaha budidaya ikan lele kolam pekarangan di Kelurahan Bara-baraya Kota Makassar. Dengan program ini dapat mendorong peningkatan pendapatan kelompok usaha budidaya ikan lele di Kelurahan Bara-baraya Kota Makassar yang diarpakan memberikan kontribusi terhadap pendapatan asli daerah (PAD) khususnya Kota Makassar.

Kata Kunci: Bakso Ikan Lele, Budidaya ikan Lele Kolam Pekarangan, Pendapatan

PENDAHULUAN

1830 M³ sedangkan realisasi perikanan lele mencapai 915 M³.

Analisis Situasi

Pembangunan sektor perikanan utamanya budidaya air payau dan perikanan laut dan air tawarnya memang saatnya memperoleh perhatian serius, bahkan hendaknya menjadi program prioritas untuk dikembangkan di Makassar. Tentunya harus dibarengi dengan upaya peningkatan kualitas sumber daya manusia (SDM) melalui pendidikan dan pelatihan yang dilaksanakan secara teratur dan berkelanjutan.

Berdasarkan data yang diperoleh dari usaha budidaya kolam pekarangan produksi budidaya di daerah ini tahun 2013 sampai 2015, meliputi komoditi khusus ikan lele. Produksinya dari tahun ke tahun senantiasa mengalami peningkatan yang cukup signifikan. Bahkan potensi sumber daya kolam air tawar pekarangan yang dimiliki Makassar mencapai



Adapun daftar potensi produksi dan perkembangan usaha budidaya lele pada usaha mikro kecil (UMK) di Kelurahan Bara-Baraya kota Makassar adalah sebagai berikut . Justifikasi data usaha kecil menengah (UMK) terakhir setelah dilakukan wawancara kepada: masing –masing UMK peternak lele, dan supplier bibit lele dan distributor ikan lele hidup di sentra produksi untuk mitra 1 dan mitra 2 di kelurahan Bara-Baraya RK 4 dan RK 8.